Vermessungsbüro
Dipl.-Ing. Detlef Schwotzer

Öffentlich bestellter Vermessungsingenieur
Gartenstraße 15
64521 Groß-Gerau
Tel.: 06152/2445
Fax: 06152/7283
info@schwotzer-vermessung.de

Ausbildungsstelle zum Vermessungstechniker oder -technikerin in Groß-Gerau
Ausbildungsbeginn: kurzfristig oder zum 01.08.2022

Wir suchen Nachwuchs für unser Vermessungsteam und bieten daher eine Ausbildungsplatz für den abwechslungsreichen Beruf des/der Vermessungstechniker/in. Seit 1964 bereits gibt es das Vermessungsbüro Schwotzer in Groß-Gerau. Unser Team – wir sind 12 Personen- führen Vermessungen aller Art im Rhein-Main-Gebiet durch. Dadurch kommen wir viel herum und sehen sehr unterschiedliche Messstellen. Wir lieben es, dass wir weder den ganzen Tag nur im Büro sitzen noch jeden Tag bei Wind und Wetter im Gelände oder auf Baustellen unterwegs sind – die Abwechslung macht es! Der Umgang mit den diversen Messgeräten und die Auswertung am Computer erfordert Technikkenntnis, Genauigkeit und Mathematik- und Geometriekenntnisse.

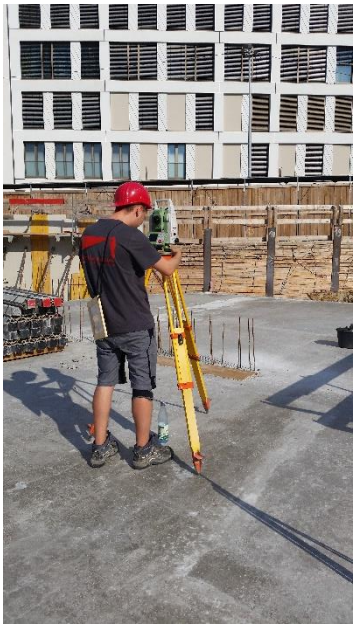

Die Ausbildung dauert drei Jahre. Der Berufsschulunterricht findet als Blockunterricht an der Werner-von-Siemens-Schule in Wetzlar mit. Eine Unterkunft für die Berufsschulzeit in Wetzlar wird von uns gestellt. Wir bilden für den eigenen Bedarf aus. Die Übernahme in ein Beschäftigungsverhältnis nach der Ausbildung ist das Ziel.

Eine familiäre Atmosphäre in unserem Team ist uns wichtig und so wollen wir alle zusammen den Auszubildenden einen möglichst guten Start und ein Hineinwachsen in die spannende Welt der Vermessung ermöglichen!

Interessiert? Gerne können Sie mal Hineinschnuppern in unser Büro und Beruf und Betrieb bei einem Praktikum kennenlernen. Wir freuen uns, von Ihnen zu hören!